



# PROJETOS



**SEINFRA**

PREFEITURA DE  
**SÃO GONÇALO  
DO AMARANTE**

SECRETARIA DE INFRAESTRUTURA



Alexandre Lima Soares e Silva  
CPF 035.471.743-09  
Engenheiro Fiscal - 57802 CE  
Sec. de Infraestrutura São Gonçalo do Amarante - Ce

LEVANTAMENTO  
01 Escala: 1/725

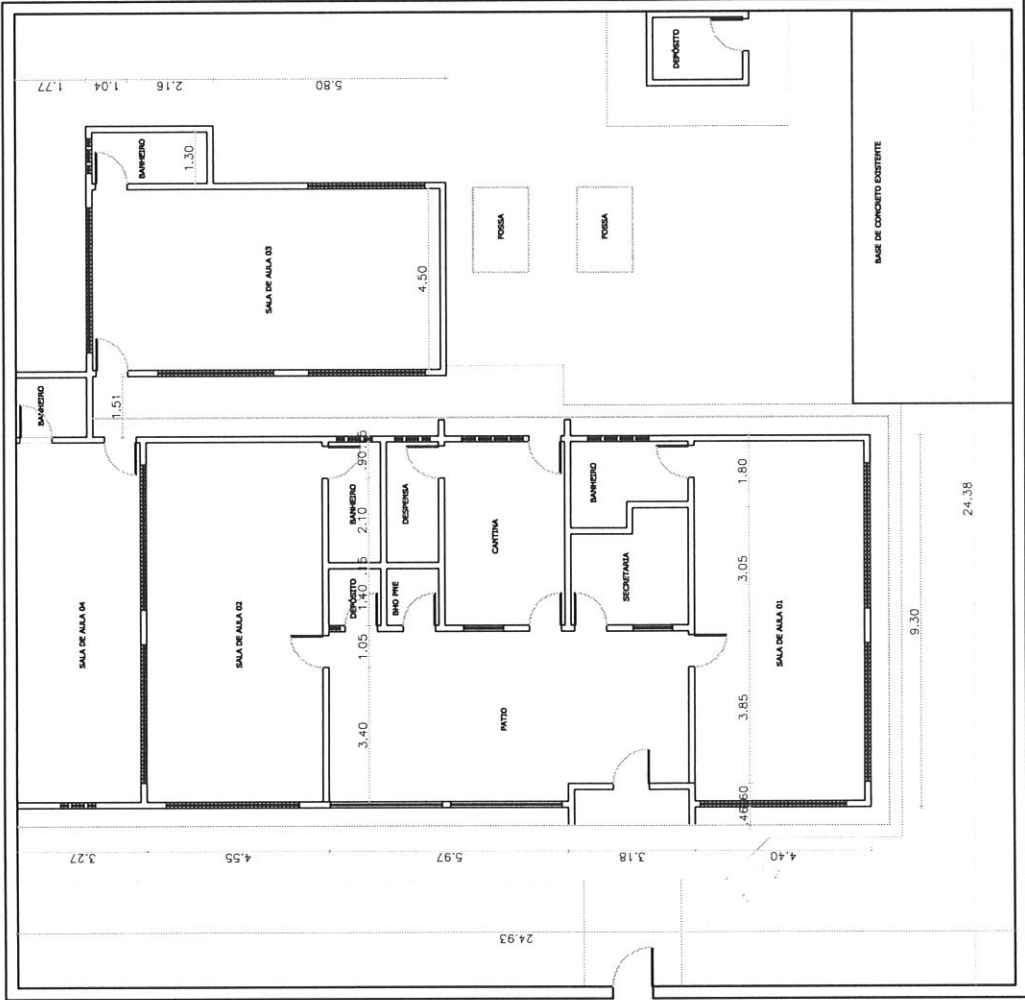

	CLIENTE: <b>SECRETARIA DE EDUCAÇÃO</b>	PROJETO: <b>NOVAS SALAS DE AULA</b>	DATA: <b>11/05/2021</b>
	RESPONSÁVEL TÉCNICO: <b>ARQT. HYASMIN MORAES</b> <b>ARQT. JUAN MARQUES</b>	ENDEREÇO: <b>CEDI ARCO ÍRIS PARADA</b>	<b>01</b>   <b>07</b>
1-TODAS AS MEDIDAS DEVEM SER CONFERIDAS NO LOCAL. 2-EM CASO DE DÚVIDA, CONTACTAR A ARQUITETA.			

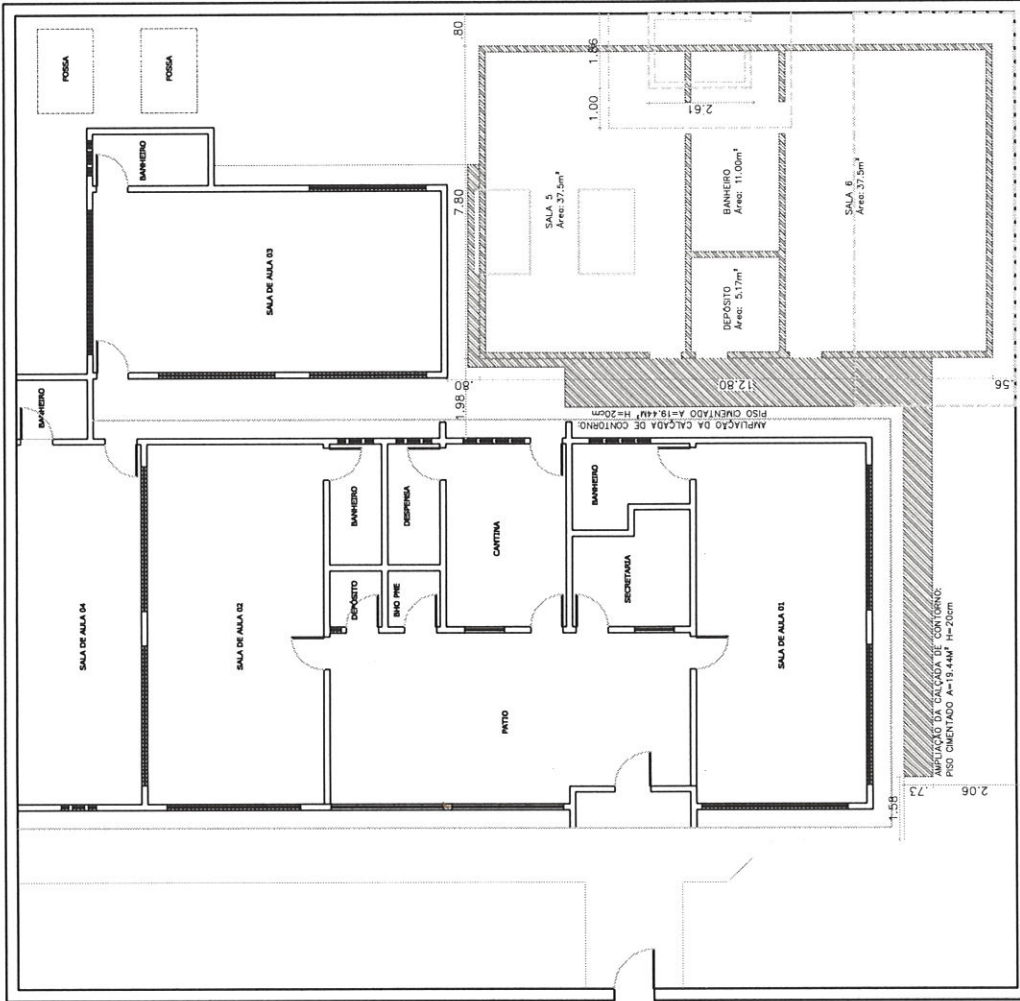

LEGENDA	
	PAREDE EXISTENTE
	PAREDE A DEMOLIR
	PAREDE A CONSTRUIR

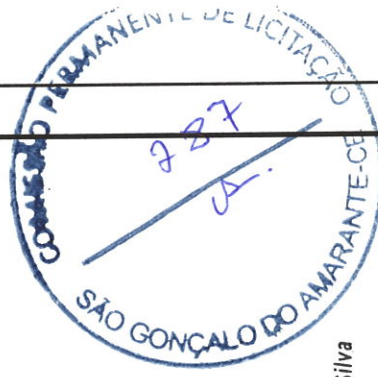

Alexandre Lima Soares e Silva  
 CPF 035.471.743-09  
 Engenheiro Fiscal - 57802 CE  
 Sec de Infraestrutura São Gonçalo do Amarante - Ce



01 CONSTRUIR/DEMOLIR  
 Exp.: 1/125

CLIENTE: <b>SECRETARIA DE EDUCAÇÃO</b> RESPONSÁVEL TÉCNICO: <b>ARQI. HYASMIN MORAES</b> <b>ARQI. JUAN MARQUES</b>	PROJETO: <b>SALAS DE AULA</b>	DATA: <b>11/05/2021</b>
	ENDEREÇO: <b>CEDI ARCO ÍRIS PARADA</b> 1-TODAS AS MEDIDAS DEVEM SER CONFERIDAS NO LOCAL 2-EM CASO DE DÚVIDA, CONTACTAR A ARQUITETA.	
		
02   07		

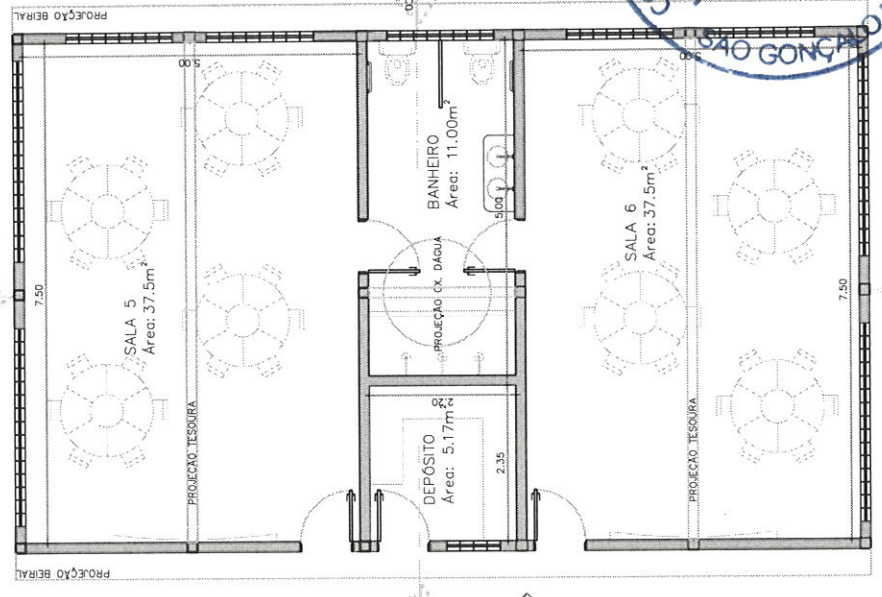
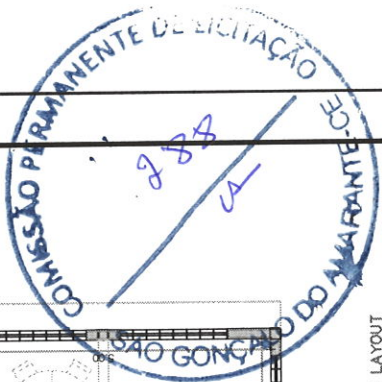

02 PLANTA DE LAYOUT  
Escala: 1/75

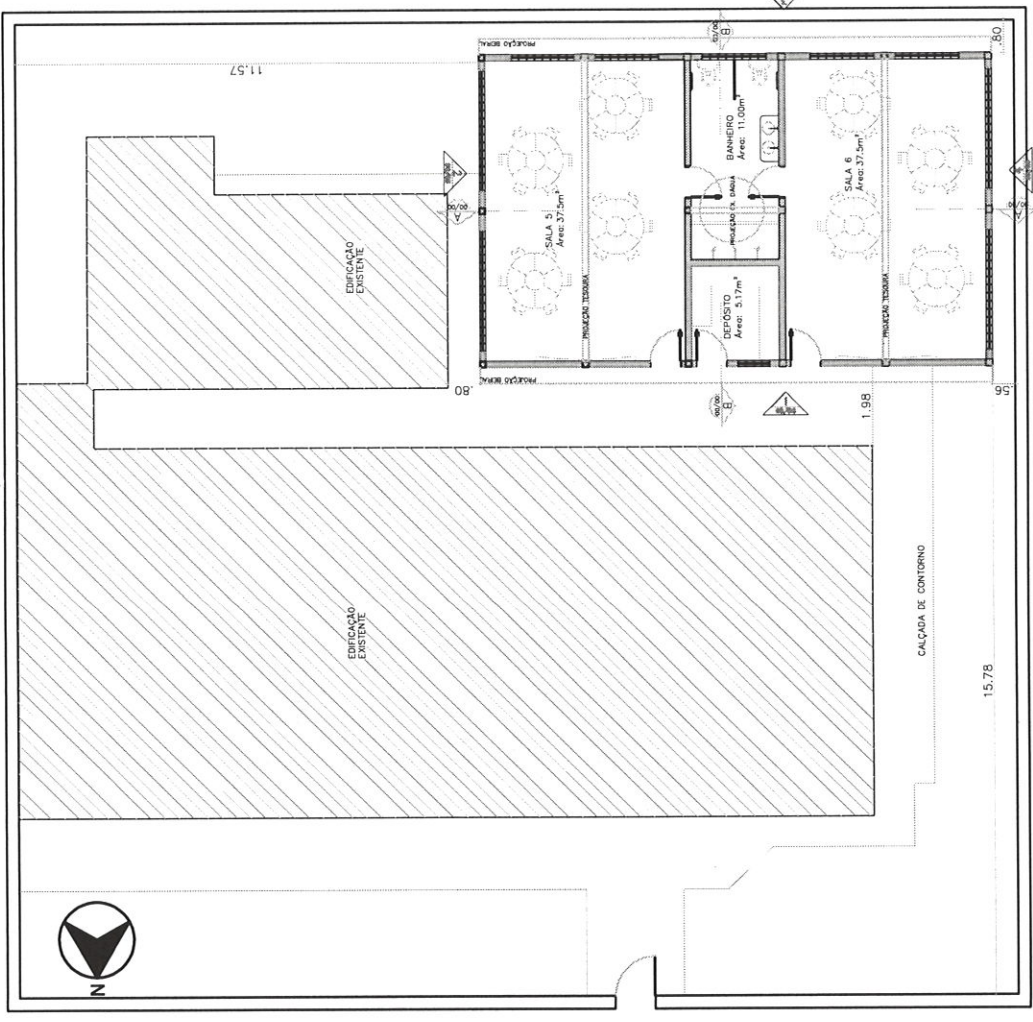

01 IMPLANTAÇÃO  
Escala: 1/125

	<b>CLIENTE:</b> SECRETARIA DE EDUCAÇÃO	<b>PROJETO:</b> SALAS DE AULA	<b>DATA:</b> 11/05/2021	<b>03</b>   07
	<b>RESPONSÁVEL TÉCNICO:</b> ARQT. HYASMIN MORAES ARQT. JUAN MARQUES	<b>ENDEREÇO:</b> CEDI ARCO IRIS PARADA	1-TODAS AS MEDIDAS DEVEM SER CONFERIDAS NO LOCAL. 2-EM CASO DE DÓVIDA, CONTACTAR A ARQUITETA.	

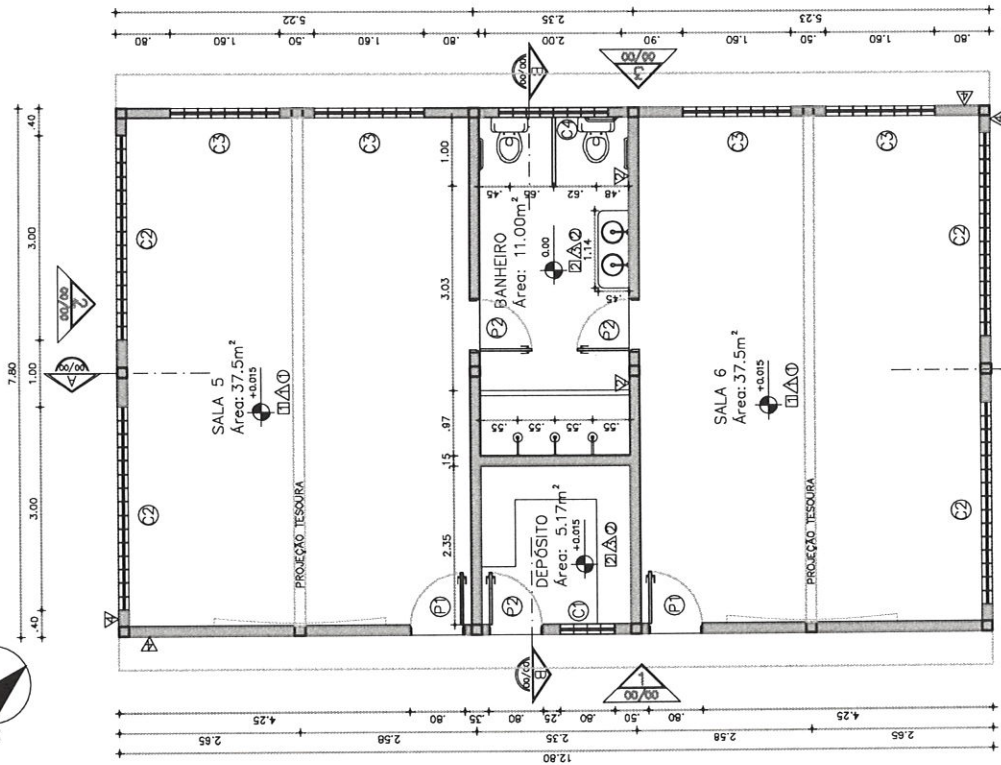

01 PLANTA BAIXA 1/75

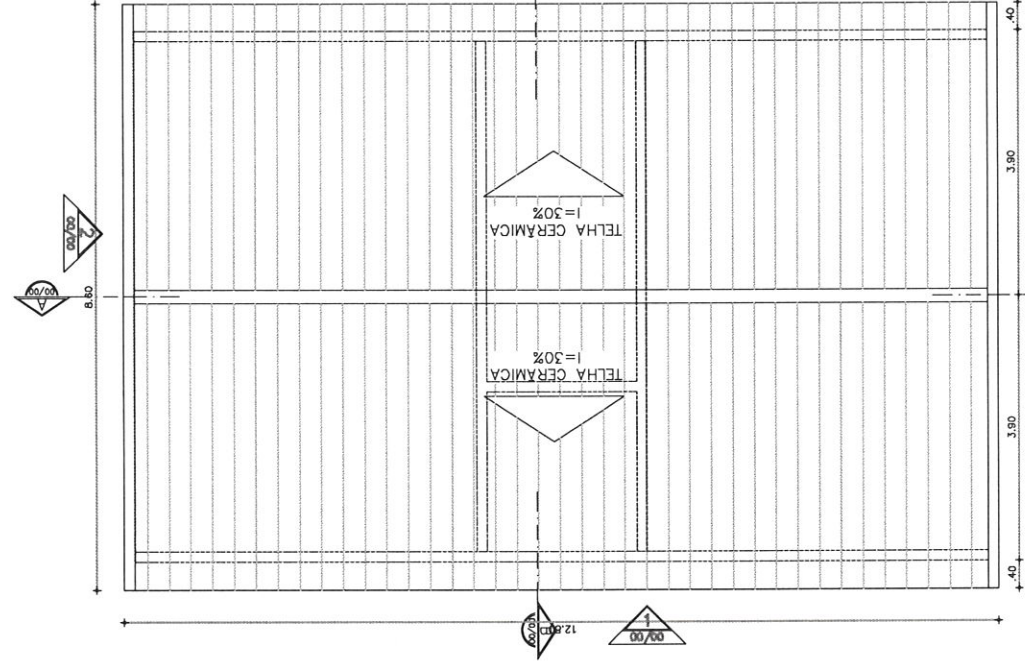

02 PLANTA DE COBERTA 1/75

**LEGENDA DE ACABAMENTOS**

- PISO
- CERÂMICA INDE. AMARRADA GRANULADA CEBRASA OU SIMILAR+REJANTE BRANCO
- △ PAREDES
- PINTURA ACRÍLICA REF. 3963 BRANCO GELCO + NUA-PAREDE (01=1M) COM TINTA D'OURO CORDEIROS ORIENTADO AZUL E SOMBRA AZUL DE SHERWIN WILLIAMS OU SIMILAR+ PINTURA ARTÍSTICA À REDEIR.
- REV. CERÂMICO 10X10 BRANCO MARCA REF. PIRINI DO SIMILAR + REJ. CERÂMICO ZODIAC CORES VARIADAS MARCA REF. PIRINI DO SIMILAR
- REV. CERÂMICO 10X10 BRANCO MARCA REF. PIRINI DO SIMILAR + REJ. CERÂMICO ZODIAC CORES VARIADAS MARCA REF. PIRINI DO SIMILAR
- PINTURA ACRÍLICA REF. 3963 COM BRANCO GELCO SHERWIN WILLIAMS OU SIMILAR
- TETO
- COBERTA AMBENTE PINTURA COM ESMALTE SINTÉTICO
- LAJE REBOQUO E MASSA+PINTURA LÁTEX BRANCO NEXE

**QUADRO DE ESQUADRIAS**

Esq. Larg. (m)	Alt. (m)	Qtd. (un.)	ESPECIFICAÇÕES
P-1	0.80	1	PORTA ALUMÍNIO BRANCO + VIGOR DE ACABADO
P-2	0.80	2	PORTA ALUMÍNIO BRANCO

Esq. Larg. (m)	Alt. (m)	Qtd. (un.)	ESPECIFICAÇÕES
C-1	0.40	1	LODGOÇO DE CONCRETO 40X40CM + PINTURA BRANCA
C-2	0.40	1	LODGOÇO DE CONCRETO 40X40CM + PINTURA BRANCA
C-3	1.40	1	LODGOÇO DE CONCRETO 40X40CM + PINTURA BRANCA
C-4	1.60	0	LODGOÇO DE CONCRETO 40X40CM + PINTURA BRANCA



Alexandre Lima Soares e Silva  
 CPF: 035.471.743-09  
 Engenheiro Fiscal - 57802/CE  
 Sec de Infraestrutura São Gonçalo do Amarante - Ce

CLIENTE: **SECRETARIA DE EDUCAÇÃO**  
 RESPONSÁVEL TÉCNICO:  
**ARQT. HYASMIN MORAES**  
**ARQT. JUAN MARQUES**

PROJETO: **SALAS DE AULA**  
 ENDEREÇO: **CEDI ARCO ÍRIS PARADA**  
 1- TODAS AS MEDIDAS DEVEM SER CONFERIDAS NO LOCAL.  
 2- EM CASO DE DÚVIDA, CONTACTAR A ARQUITETA.

DATA: **11/05/2021**  
 04 | 07



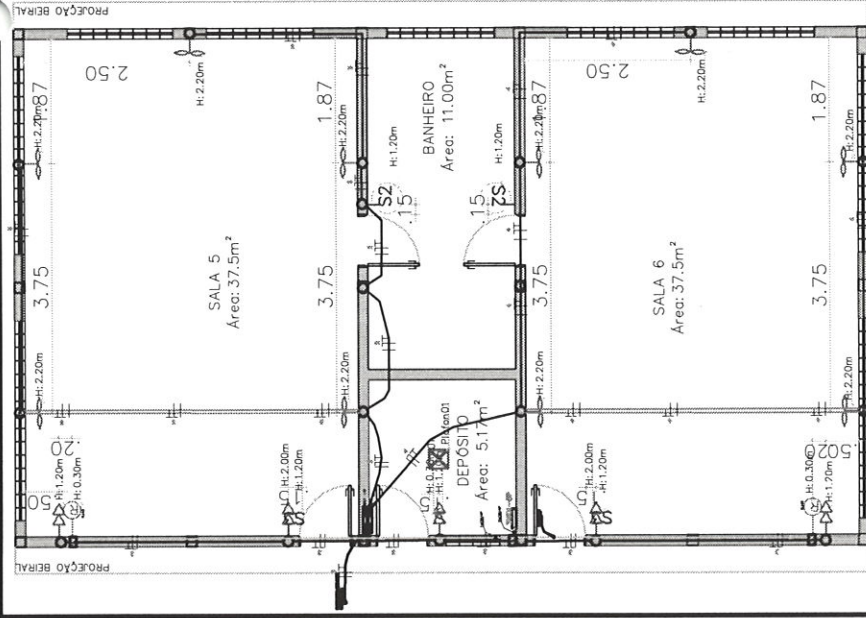
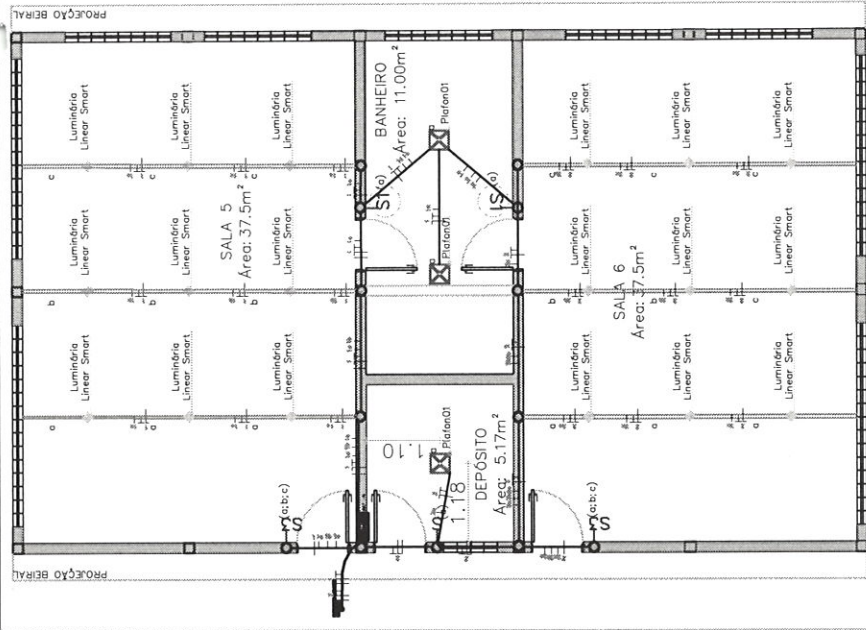

LEGENDA PONTOS ELÉTRICOS		INTERUPÇÃO DE TRÊS SEÇÕES 10A, 200V, N=1,20		CX. DE PASSAGEM NA PAREDE	
	DESCRIÇÃO - ESPECIFICAÇÃO		INTERUPÇÃO DE TRÊS SEÇÕES 10A, 200V, N=1,20		CX. DE PASSAGEM NA PAREDE
	TOMADA DE CORRENTE UNIVERSAL (CP-11) 10A-250V-H=INDICADO NO DESENHO		INTERUPÇÃO DE UMA SEÇÃO 10A, 200V, N=1,20		CX. DE PASSAGEM REDE. NO TETO
	VENTILADOR DE PAREDE HORIZONTAL NO DESENHO		INTERUPÇÃO POR TRÊS SEÇÕES		CX. DE PASSAGEM REDE. NA PAREDE
	PONTO F/ REDE		CX. DE PASSAGEM NO TETO		RES. 01 - BASE DAS TOMADAS ESTADO INDICADOS DO PISO AO EIXO

LEGENDA PONTOS LUMINOTÉCNICOS		
SÍMBOLO	DESCRIÇÃO - ESPECIFICAÇÃO	QUANT.
	PLAFON 01 DE SOBREPOR PLACA LED 300x300x100mm LUZ NEUTRA (4000 - 5000K)	18 UN
	PONTO DE ILUMINAÇÃO+ LUMINÁRIA LINEAR SMART NEUTRA (4000 - 5000K)	18 UN

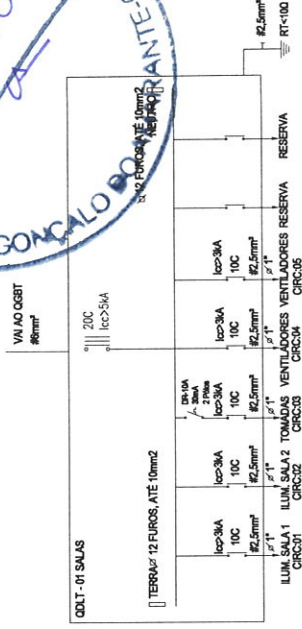

01 - PLANTA PONTOS ELET. 1/75

02 - PLANTA LUMINOTÉCNICO 1/75

QDE	METODO DE INSTALACAO	CIRCUITO	COMODO	TIPO DE CIRCUITO	TENSÃO DE FASE (V) OU ENTRE FASES	POTENCIA EM (W)	FATOR DE CORREÇÃO DE POTENCIA	FATOR DE CORREÇÃO DE TEMPERATURA	FATOR DE AGRUPAMENTO DE CIRCUITOS	CORRENTE DE PROJETO I(BA)	QUEDA DE TENSÃO ADMISSIVEL EM (%)	DISTANCIA MÁXIMA DO CIRCUITO AO QUADRO (m)	METODO DE QUEDA DE TENSÃO DELETALV (98V)	METODO DA CAPACIDADE DE CORRENTE	DISJUNTOR In (A)	SEÇÃO FINAL DO CONDUTOR (mm²)
QD.LT-01	B1-2 CONDUTORES	1	SALA 5	ILUMINAÇÃO	220	500	0.8	0.87	0.8	4.08	4.00	25.00	0.66	1.50	10.00	2.50
QD.LT-01	B1-2 CONDUTORES	2	SALA 6	ILUMINAÇÃO	220	500	0.8	0.87	0.8	4.08	4.00	25.00	0.66	1.50	10.00	2.50
QD.LT-01	B1-2 CONDUTORES	3	SALA 5, SALA 6	TUG	220	400	0.8	0.87	0.8	3.27	4.00	35.00	0.74	2.50	10.00	2.50
QD.LT-01	B1-2 CONDUTORES	4	SALA 6	VENTILADOR	220	750	0.8	0.87	0.8	6.12	4.00	35.00	1.40	2.50	10.00	2.50
QD.LT-01	B1-2 CONDUTORES	5	SALA 5	VENTILADOR	220	750	0.8	0.87	0.8	6.12	4.00	35.00	1.40	2.50	10.00	2.50
QD.LT-01	B1-2 CONDUTORES	6	RESERVA													
QD.LT-01	B1-2 CONDUTORES	7	RESERVA													

Alexandre Lima Soares e Silva  
 CPF 835.471.743-89  
 Engenheiro Fiscal - 57682 CE  
 Sct de Infraestrutura São Gonçalo do Amarante - Ce

DATA: 11/05/2021

PROJETO: SALAS DE AULA

CLIENTE: SECRETARIA DE EDUCAÇÃO

RESPONSÁVEL TÉCNICO:  
 ARQT. HYASMIN MORAES  
 ARQT. JUAN MARQUES



05 | 07

ENDEREÇO: CEDI ARCO ÍRIS PARADA  
 1-TODAS AS MEDIDAS DEVEM SER CONFERIDAS NO LOCAL  
 2-EM CASO DE DÚVIDA, CONTACTAR A ARQUITETA.

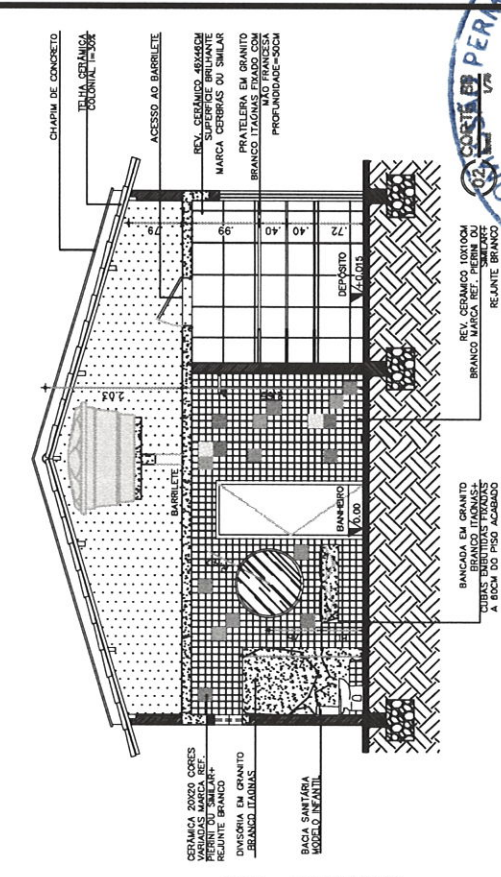

01 CORTE AA  
Escala 1/75

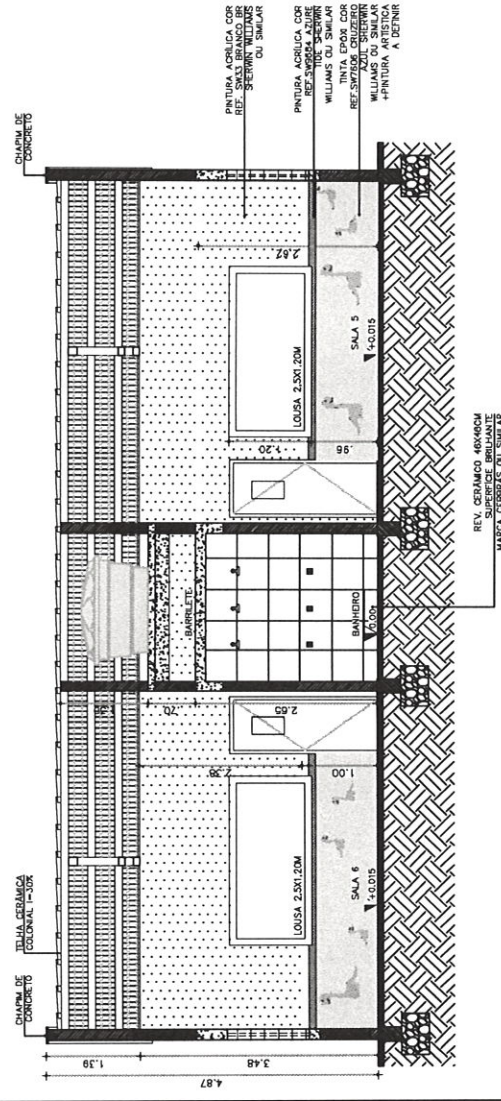

02 CORTE BB  
Escala 1/75

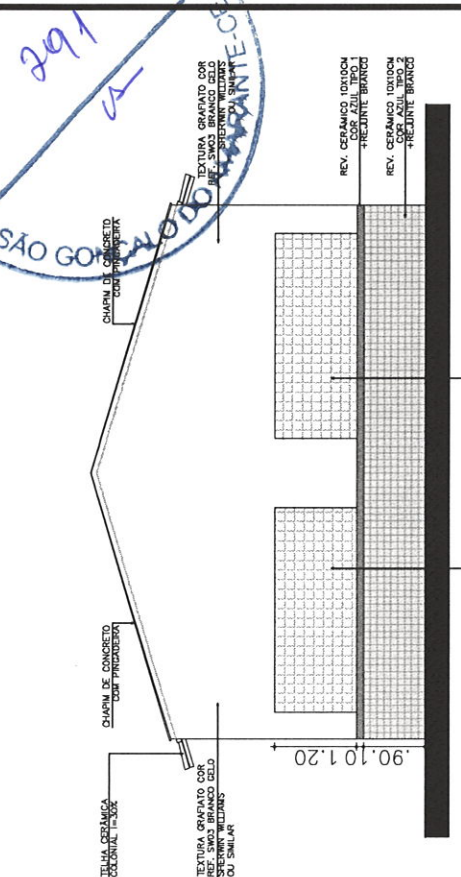

03 FACHADA 1  
Escala 1/75

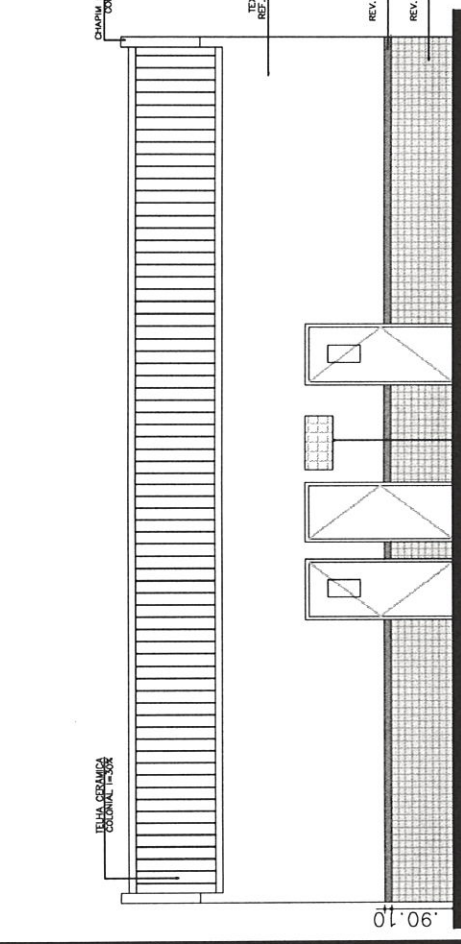

<p>CLIENTE:</p> <p><b>SECRETARIA DE EDUCAÇÃO</b></p>	<p>PROJETO:</p> <p><b>SALAS DE AULA</b></p>	<p>DATA: 11/05/2021</p>
<p>RESPONSÁVEL TÉCNICO:</p> <p><b>ARQT. HYASMIN MORAES</b></p> <p><b>ARQT. JUAN MARQUES</b></p>	<p>ENDEREÇO: <b>CEDI ARCO ÍRIS PARADA</b></p> <p>1-TODAS AS MEDIDAS DEVEM SER CONFERIDAS NO LOCAL. 2-EM CASO DE DÚVIDA, CONTACTAR A ARQUITETA.</p>	<p>06   07</p> <p><b>Alexandre Lima Soares e Silva</b> CPF: 035.471.743-09 Engenheiro Fiscal - 57887/CE</p>





Alexandre Lima Soares e Silva  
 CPF 035.471.743-09  
 Engenheiro Fiscal - 57807/CE  
 Sec de Infraestrutura São Gonçalo do Amarante-CE

07 | 07

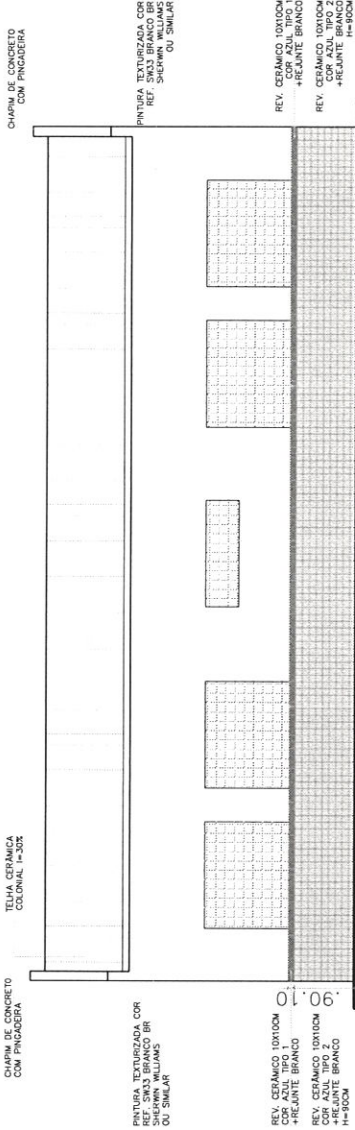

01 FACHADA 3 Escala 1/75

02 FACHADA 4 Escala 1/75

03 CORTIÇO 40X40CM EM CONCRETO-PINTURA ACRÍLICA COR REF. SW3153A BRANCO NEVE SHERWIN WILLIAMS OU SIMILAR

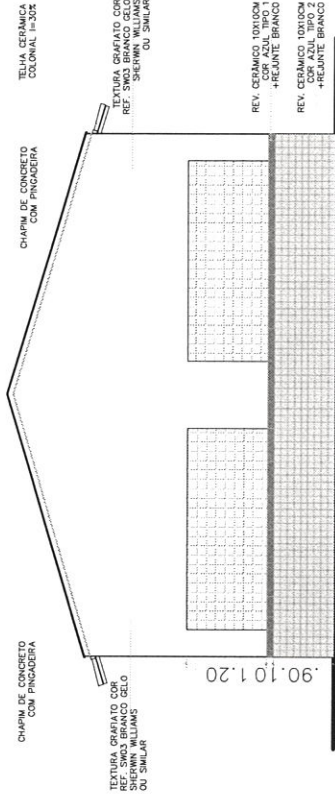

02 FACHADA 4 Escala 1/75

03 CORTIÇO 40X40CM EM CONCRETO-PINTURA ACRÍLICA COR REF. SW3153A BRANCO NEVE SHERWIN WILLIAMS OU SIMILAR

DATA: 11/05/2021

PROJETO: SALAS DE AULA

CLIENTE: SECRETARIA DE EDUCAÇÃO

ENDEREÇO: CEDI ARCO ÍRIS PARADA

RESPONSÁVEL TÉCNICO:  
 ARQT. HYASMIN MORAES  
 ARQT. JUAN MARQUES

1-TODAS AS MEDIDAS DEVEM SER CONFERIDAS NO LOCAL  
 2-EM CASO DE DÚVIDA, CONTACTAR A ARQUITETA.

